

نموذج التحويل الذي سيتم العمل به او مع المحافظة على انسيابية السير دون اغلاق كامل

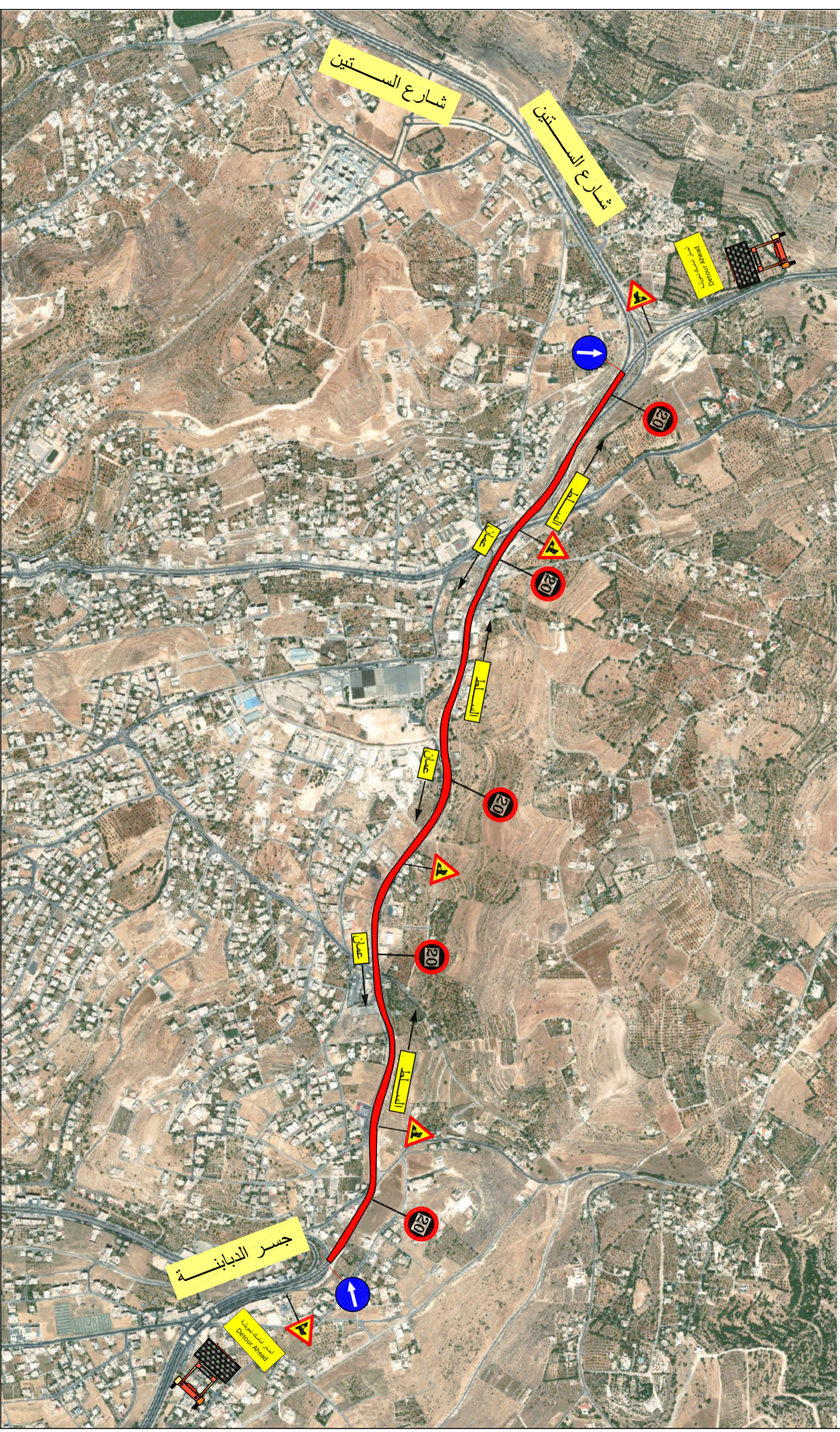

CLIENT :	وزارة الأشغال العامة والإسكان Ministry of Public Works & Housing
CONSULTANT :	وزارة الأشغال العامة والإسكان Ministry of Public Works & Housing
CONTRACTOR :	ABU SHREIKH CONTRACTING CO.
STATION:	جسر الدبانلة - شارع السلطين
PROJECT NAME:	العطاء المركزي رقم (٢٠٢٦/٠٢) خاص بإعمال صيانة لعدة طرق رئيسية في إقليم الوسط